

# NATALE



Il Natale cade il 25 dicembre per cattolici e protestanti, invece il 7 gennaio per le Chiese ortodosse, che seguono il calendario giuliano. L'allestimento del presepe come simbolo della nascita di Cristo è una tradizione solo cattolica, mentre l'uso di addobbare l'albero di Natale è ormai diffuso in tutto il mondo cristiano.





È una delle festività cristiane più importanti: in questo giorno si celebra la nascita del Figlio di Dio, Gesù che si è fatto uomo. L'etimologia della parola Natale si ricollega proprio al verbo "nascere".



**Natale**

La data del 25 dicembre è simbolica, poiché i Vangeli, le fonti e gli studi storici non hanno permesso di risalire all'indicazione precisa della nascita di Gesù. La scelta di questo giorno affonda le sue radici nella Roma imperiale e nella celebrazione pagana del solstizio d'inverno, la festa del *Natalis Solis Invicti*.



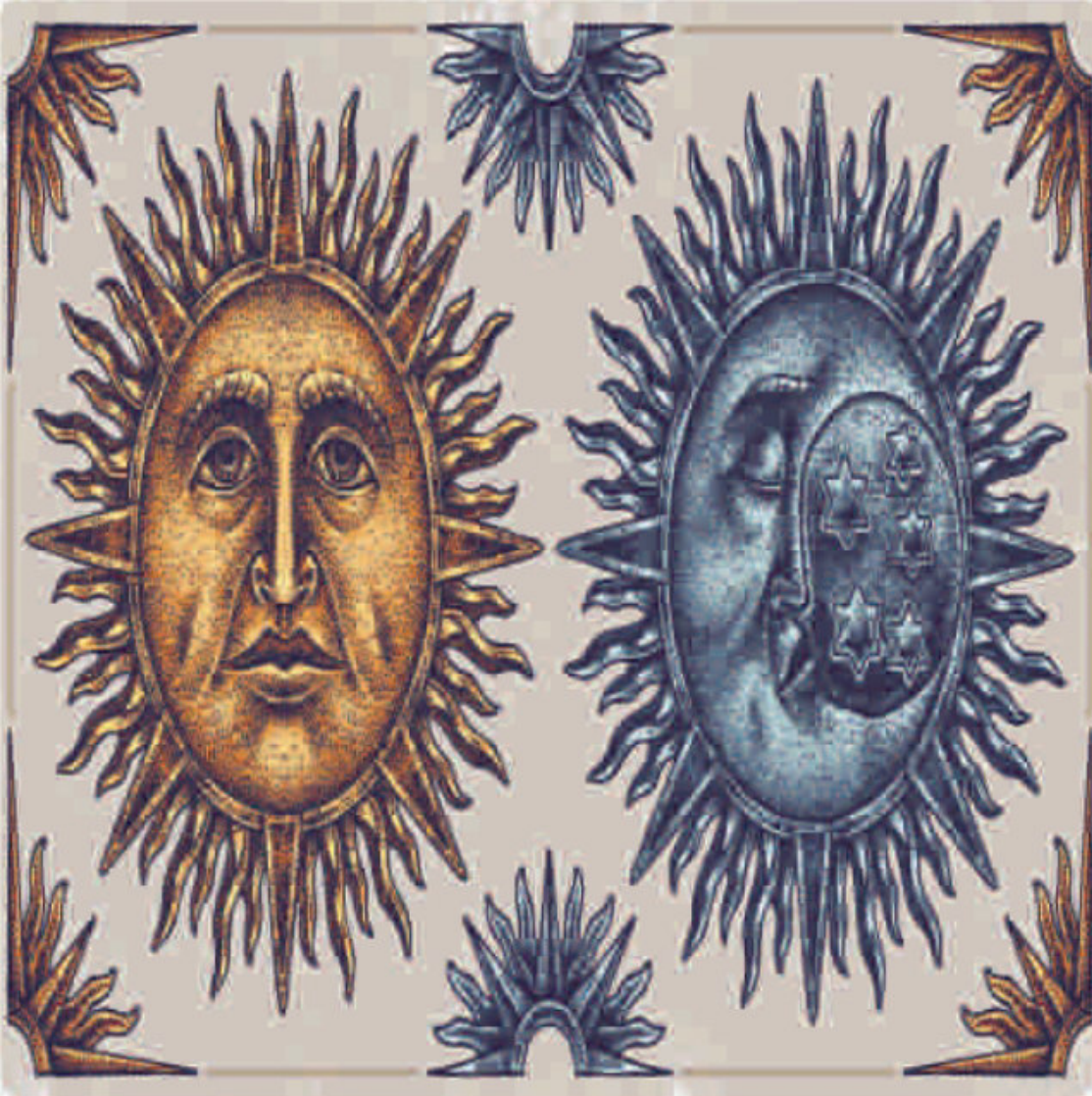

In quella ricorrenza si celebrava l'unione della notte più lunga con il giorno più corto dell'anno, quando la luce raggiunge la sua fase più debole per poi tornare vigorosa e "invincibile". I culti solari erano straordinariamente diffusi a quel tempo, perciò la Chiesa romana pensò di sovrapporre a questa festa quella della nascita di Cristo, anche lui simbolo di luce e vita nuova.

È nel IV secolo che la festa cristiana del Natale si diffonde. Data questa origine si comprende bene come nel Natale, così come in altre ricorrenze, possano confluire simboli e usanze assimilate da tradizioni precristiane.





Le celebrazioni religiose iniziano con l'Avvento, quattro settimane prima del Natale: per i credenti è un tempo di preparazione e attesa vissuto nella preghiera.



**Natale**

La liturgia del Natale comprende quattro messe. Ha il suo inizio il 24 con la messa vespertina, segue la veglia notturna, continua con la messa all'alba e si conclude con la celebrazione centrale e solenne del giorno 25.







Una tradizione medievale italiana, poi diffusasi in tutto il mondo, è quella di allestire presepi nelle case e nelle chiese. I presepi sono sacre rappresentazioni artistiche, in alcuni casi viventi, della nascita di Gesù che si basano sulla descrizione della natività fatta dagli evangelisti Luca e Matteo.



**Natale**

**SEI**

È considerato padre del presepe san Francesco d'Assisi che nel 1223 a Greccio volle rievocare la scena della nascita di Betlemme costruendo una mangiatoia. La diffusione a livello popolare del presepe si realizzerà pienamente solo nel XIX secolo.





Da un'antica tradizione secondo la quale l'abete sarebbe una sorta di albero cosmico, divino, che genera la vita, si è giunti a identificarlo con la figura del Cristo stesso. Per questa ragione oggi si è soliti portare un abete in casa e appendere a esso tante luci che simboleggiano la luce che Gesù ha portato all'umanità tutta facendosi uomo.



**Natale**

Raccogliere la famiglia attorno all'albero significa radunarsi attorno a Gesù e godere della sua luce e del suo amore. Riguardo alla diffusione dell'albero di Natale esistono molte leggende. Per molto tempo i cattolici la considerarono una tradizione della Chiesa protestante, motivo per cui essa rimase tipica e particolarmente sentita solo nei paesi nord europei.





La vigilia della festa e il giorno seguente è tradizione riunirsi in famiglia e scambiarsi regali beneauguranti. Tale consuetudine risale al periodo romano, quando in occasione della festa del sole si invitavano gli amici e si donavano loro dei ramoscelli raccolti nel bosco come augurio di futura gioia, le cosiddette strenne.



**Natale**

 SEI

Altro grande simbolo della tradizione popolare è la figura di Babbo Natale, un vecchio vestito di rosso che porta doni la sera della vigilia. L'origine di questo personaggio è riconducibile a san Nicola, un vescovo amorevole e molto generoso nei confronti dei più poveri, che visse nel III secolo d.C.





In alcuni paesi della Germania, Belgio e Olanda ancora oggi prevale la figura originaria di san Nicola, infatti la sera del 24 dicembre si attende il santo che arriva a cavallo per consegnare i doni.



**Natale**

Il Natale presenta una grande molteplicità di usi e tradizioni culturali che variano da paese a paese, con tradizioni folkloristiche che si intrecciano a usanze cristiane e precristiane rendendola una delle festività più sentite anche dai non credenti.







© SEI - Società Editrice Internazionale p.a. - Torino

Storyboard: Valeria Inguaggiato | Realizzazione: Mekit comunicazione, Torino