Sd 9
maggio 2019 • **ANNO LXIV**
© Editrice La Scuola

Direttrice: Caterina Lazzarini

Vicedirettore: Mario Falanga

Comitato scientifico: Raffaele Ciambrone (Ministero dell'Istruzione, dell'Università e della Ricerca)
Piergiuseppe Ellerani (Università del Salento, Lecce)
Mario Falanga (Libera Università di Bolzano)
Luigi Dei (Rettore Università di Firenze)
Nicola Incampo (Ufficio scuola e pastorale scolastica Diocesi di Tricarico)
Patrizia Marletta (Centro di Audiofonologia, Roma)
Paolo Nitti (Università degli Studi dell'Insubria, Varese)
Livia Romano (Università degli Studi di Palermo)
Domenico Simeone (Università Cattolica del Sacro Cuore, Milano)
Pierpaolo Triani (Università Cattolica del Sacro Cuore, Piacenza e Brescia)
Stefania Pagliara (Università Cattolica del Sacro Cuore, Milano)
Gian Enrico Manzoni (Università Cattolica del Sacro Cuore, Brescia)

Redazione: Marco Angeletti

Impaginazione: Carlo Zaccheddu

Segreteria di Redazione: Michela Berardi

Progetto grafico: Studio Mizar, Bergamo

Copertina: Apotema, Milano

Referenze fotografiche: Archivio Editrice La Scuola, ICP online, Shutterstock

Mensile di problemi e orientamenti per la scuola Secondaria di I grado – Anno LXIV – Direttore responsabile: Caterina Lazzarini – Autorizzazione del Tribunale di Brescia n. 100 del 3-10-1955.
ISSN 0036-9861

Direzione, Redazione, Amministrazione: EDITRICE LA SCUOLA S.p.A., 25121 Brescia, via A. Gramsci, 26 – Codice Fiscale e Partita I.V.A. n. 00272780172 – Tel. centr. 030 29 93.1 – Fax 030 29 93.299.

Quota di abbonamento digitale
Annata da settembre 2018 a giugno 2019
(10 fascicoli digitali): € 30,00
Per l'acquisto, visitare il sito **www.lascuola.it** alla voce RIVISTE.
Per informazioni o problematiche di attivazione, scrivere a: abbonamenti@lascuola.it

Ufficio Marketing
Per richieste relative a pubblicità o promozioni, scrivere a: pubblicita@lascuola.it

I diritti di traduzione, di memorizzazione elettronica, di riproduzione e di adattamento totale o parziale, con qualsiasi mezzo (compresi i microfilm), sono riservati per tutti i Paesi. Le fotocopie per uso personale del lettore possono essere effettuate nei limiti del 15% di ciascun volume/fascicolo di periodico dietro pagamento alla SIAE del compenso previsto dall'art. 68, commi 4 e 5, della legge 22 aprile 1941, n. 633. Le fotocopie effettuate per finalità di carattere professionale, economico o commerciale o comunque per uso diverso da quello personale possono essere effettuate a seguito di specifica autorizzazione rilasciata da CLEARedi, Centro Licenze e Autorizzazioni per le Riproduzioni Editoriali, Corso di Porta Romana n. 108, 20122 Milano, e-mail autorizzazioni@clearedi.org e sito web www.clearedi.org

editoriale

Giorni di scuola
Caterina Lazzarini **1**

rubriche

Prendiamoci in parola
Temi sociali e arricchimento lessicale
Elisabetta Sergio **5**

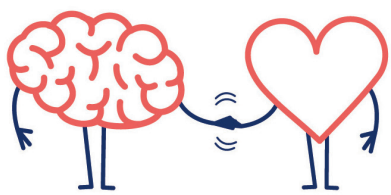

CLIL scienze
Energia nucleare
Nuclear Energy
Flaminia Malvezzi **7**

Per un pugno di App
App per il Digital Storytelling (seconda parte)
Luca Piergiovanni **9**

Al passo di ciascuno
Il tempo
Marina Bottacini **10**

Normativa
I "Piani" per la scuola e della scuola
Laura Bertocchi **12**

scuola in atto

Italiano 14
Elisa Dagnino, Maria Adelaide Pino

Italiano L2 19
Paolo Nitti

Inglese 22
Caterina Pavesi

Francese 25
Giovanni Favata

Tedesco 30
Anita Groeger

Spagnolo 34
Paolo Nitti

Storia 38
Cinzia Cavalli

Matematica 41
Emanuela Zani, Giovanna Reghenzi

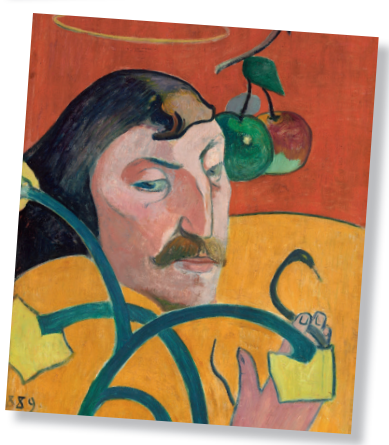

Scienze 45
Francesco Epifani

Tecnologia 47
Elisabetta Pozzi

Musica 50
Fabio Perrone

Educazione fisica 52
Manuela Valentini, Samantha Cremonesi

LA SCUOLA
... incontra le scuole

Il teatro nella didattica
Susanna Cancelli, Teresa Capezzuto, Francesca Nera 54